



PERSONEL DAİRE BAŞKANLIĞI  
YAZI İŞLERİ ŞUBESİ PROSES ŞEMASI

ANKÜ- PDB-YİŞ/  
PŞ.01

YAZI İŞLERİ ŞUBESİ İŞ AKIŞ ŞEMALARI

A. 31. MADDE EK DERS GÖREVLENDİRME

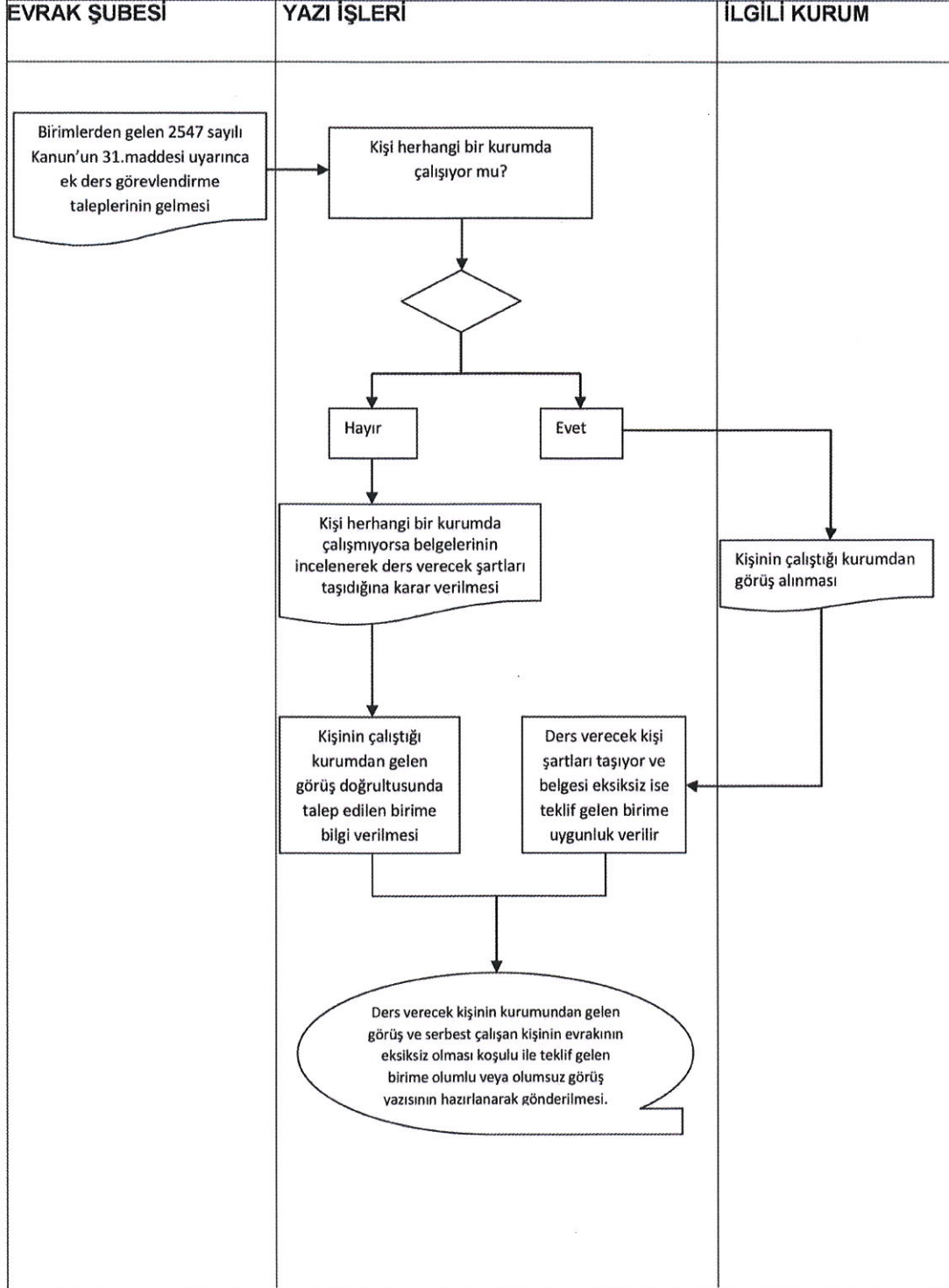

| Sayfa/Topl. Sayfa No | Sayfa 1 / 7 | Hazırlayan  | Onaylayan                                       |
|----------------------|-------------|---|---|
| İlk Yayın Tarihi     | 04.06.2015  | MURAT KOÇAK<br>Ankara Üniversitesi<br>Personel Daire Başkanlığı | Belgin Tülin Taşkıran<br>Personel Daire Başkanı |
| Son Revizyon Tarihi  | -           |   |   |
| Revizyon No          | -           |   |   |

ELEKTRONİK NÜSHA. BASILMIŞ HALİ KONTROLSÜZ KOPYADIR



PERSONEL DAİRE BAŞKANLIĞI  
YAZI İŞLERİ ŞUBESİ PROSES ŞEMASI

ANKÜ- PDB-YİŞ/  
PŞ.02

B. 33. MADDE EK DERS GÖREVLENDİRME

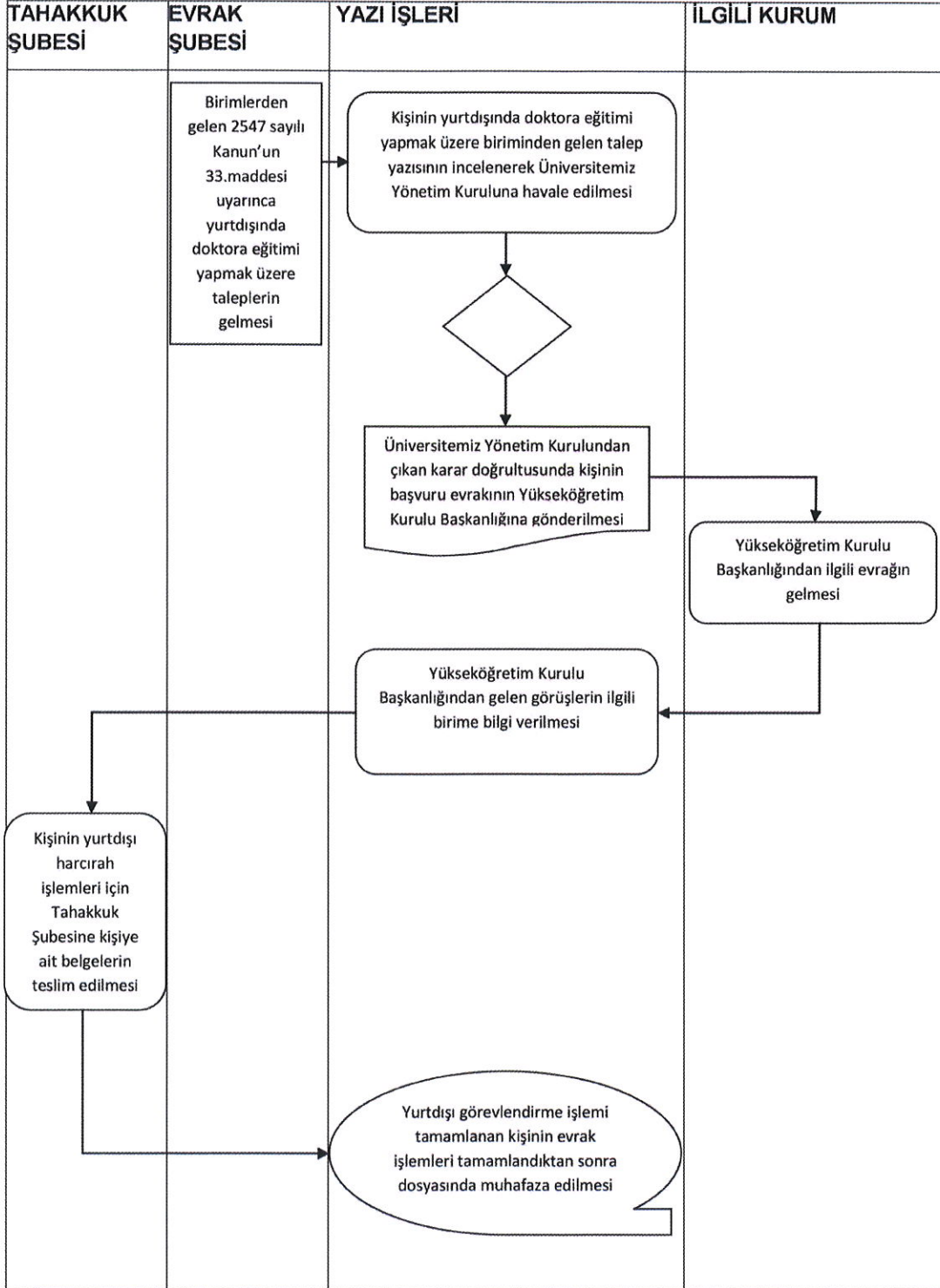

|                      |             |  |   |
|----------------------|-------------|--|---|
| Sayfa/Topl. Sayfa No | Sayfa 2 / 7 | Hazırlayan   | Onaylayan                                       |
| İlk Yayın Tarihi     | 04.06.2015  | ANKÜ- PDB-YİŞ/<br>Personel Daire Başkanlığı<br>Şube Müdürü | Belgin Tülin Taşkıran<br>Personel Daire Başkanı |
| Son Revizyon Tarihi  | -           |  |   |
| Revizyon No          | -           |  |   |

ELEKTRONİK NÜSHA. BASILMIŞ HALİ KONTROLSÜZ KOPYADIR