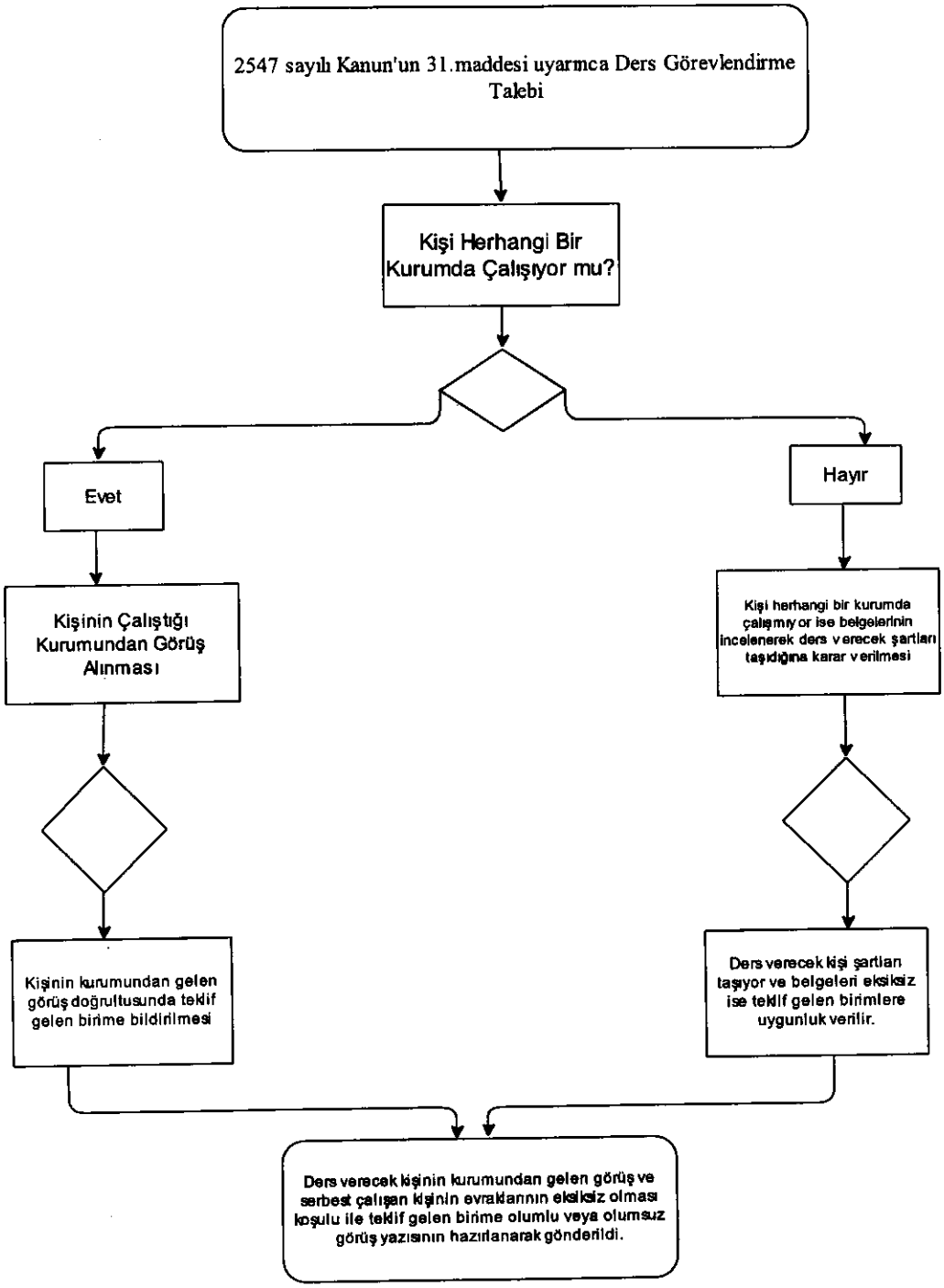
2547 sayılı Kanun'un 31.maddesi uyarmca Ders Görevlendirme Talebi
Kişi Herhangi Bir Kurumda Çalışıyor mu?
Evet
Hayır
Kişinin Çalıştığı Kurumundan Görüş Alınması
Kişi herhangi bir kurumda çalışmıyor ise belgelerinin incelenerek ders verecek şartları taşıdığına karar verilmesi
Kişinin kurumundan gelen görüş doğrultusunda teklif gelen birime bildirilmesi
Ders verecek kişi şartları taşıyor ve belgeleri eksiksiz ise teklif gelen birimlere uygunluk verilir.
Ders verecek kişinin kurumundan gelen görüş ve serbest çalışan kişinin evraklarının eksiksiz olması koşulu ile teklif gelen birime olumlu veya olumsuz görüş yazısının hazırlanarak gönderildi.

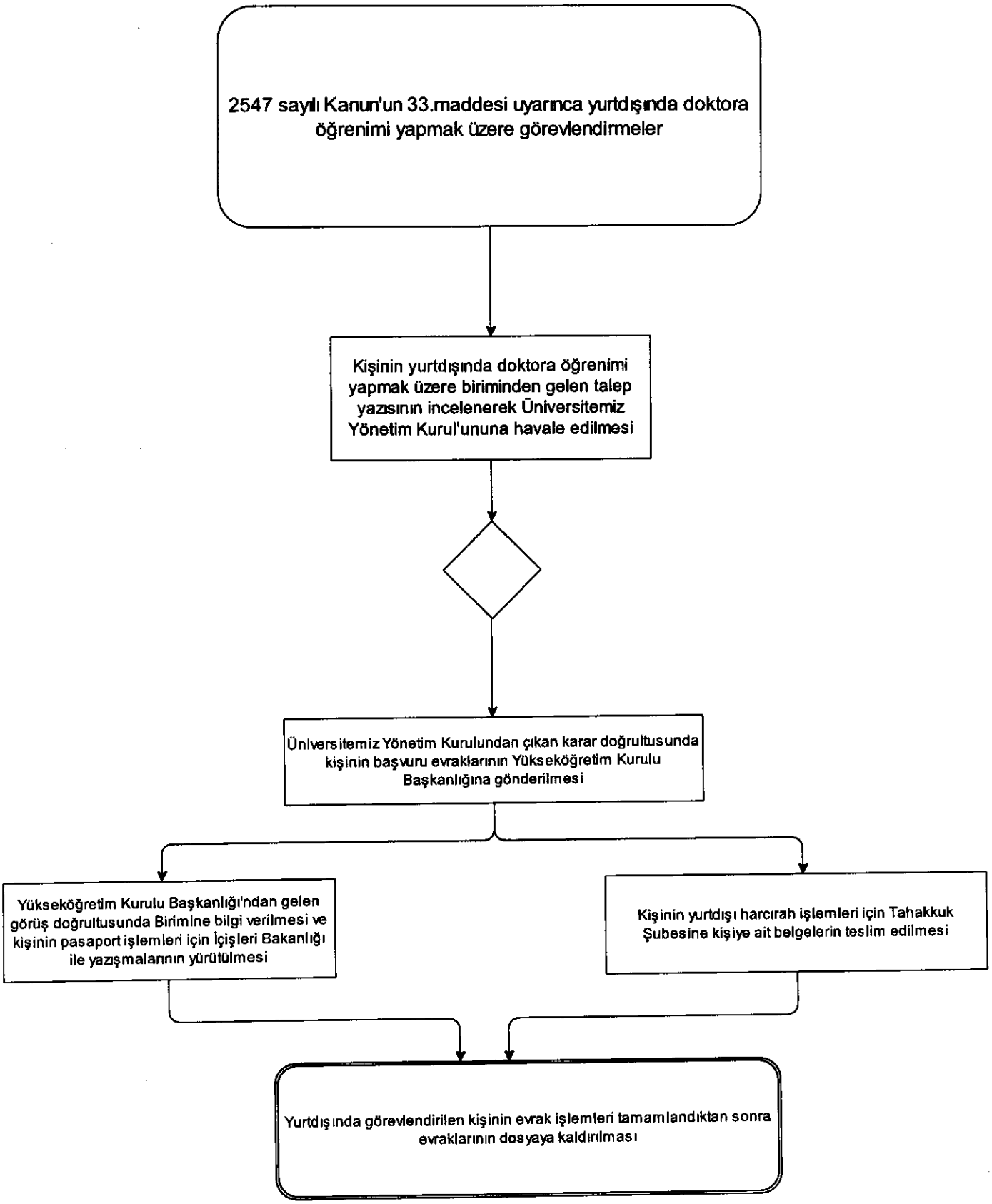
2547 sayılı Kanun'un 33.maddesi uyarınca yurtdışında doktora öğrenimi yapmak üzere görevlendirmeler
Kişinin yurtdışında doktora öğrenimi yapmak üzere biriminden gelen talep yazısının incelenerek Üniversitemiz Yönetim Kurul'ununa havale edilmesi
Üniversitemiz Yönetim Kurulundan çıkan karar doğrultusunda kişinin başvuru evraklarının Yükseköğretim Kurulu Başkanlığına gönderilmesi
Yükseköğretim Kurulu Başkanlığı'ndan gelen görüş doğrultusunda Birimine bilgi verilmesi ve kişinin pasaport işlemleri için İçişleri Bakanlığı ile yazışmalarının yürütülmesi
Kişinin yurtdışı harcırah işlemleri için Tahakkuk Şubesine kişiye ait belgelerin teslim edilmesi
Yurtdışında görevlendirilen kişinin evrak işlemleri tamamlandıktan sonra evraklarının dosyaya kaldırılması

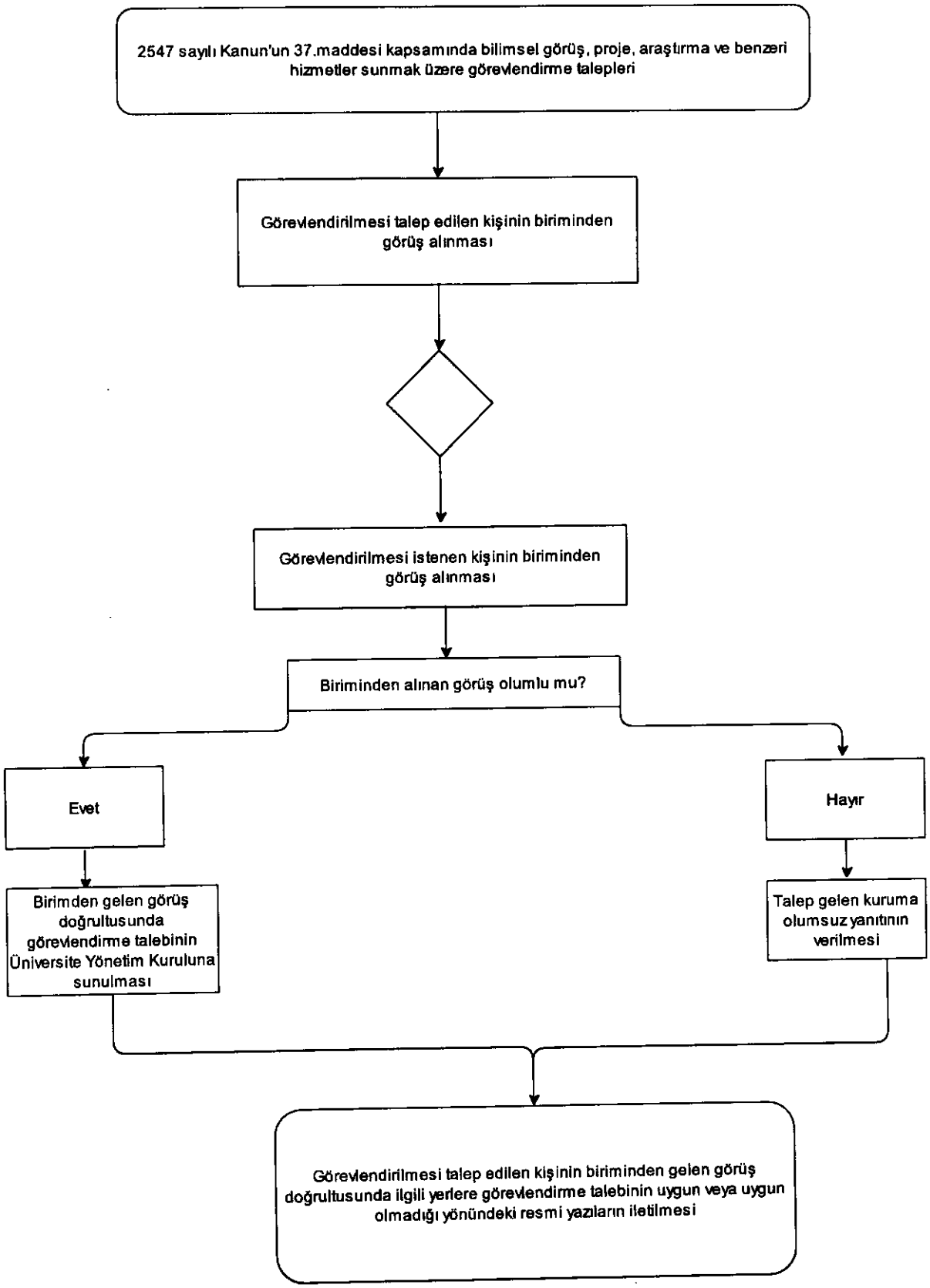
2547 sayılı Kanun'un 37.maddesi kapsamında bilimsel görüş, proje, araştırma ve benzeri hizmetler sunmak üzere görevlendirme talepleri
Görevlendirilmesi talep edilen kişinin biriminden görüş alınması
Görevlendirilmesi istenen kişinin biriminden görüş alınması
Biriminden alınan görüş olumlu mu?
Evet
Hayır
Birimden gelen görüş doğrultusunda görevlendirme talebinin Üniversite Yönetim Kuruluna sunulması
Talep gelen kuruma olumsuz yanıtının verilmesi
Görevlendirilmesi talep edilen kişinin biriminden gelen görüş doğrultusunda ilgili yerlere görevlendirme talebinin uygun veya uygun olmadığı yönündeki resmi yazıların iletilmesi

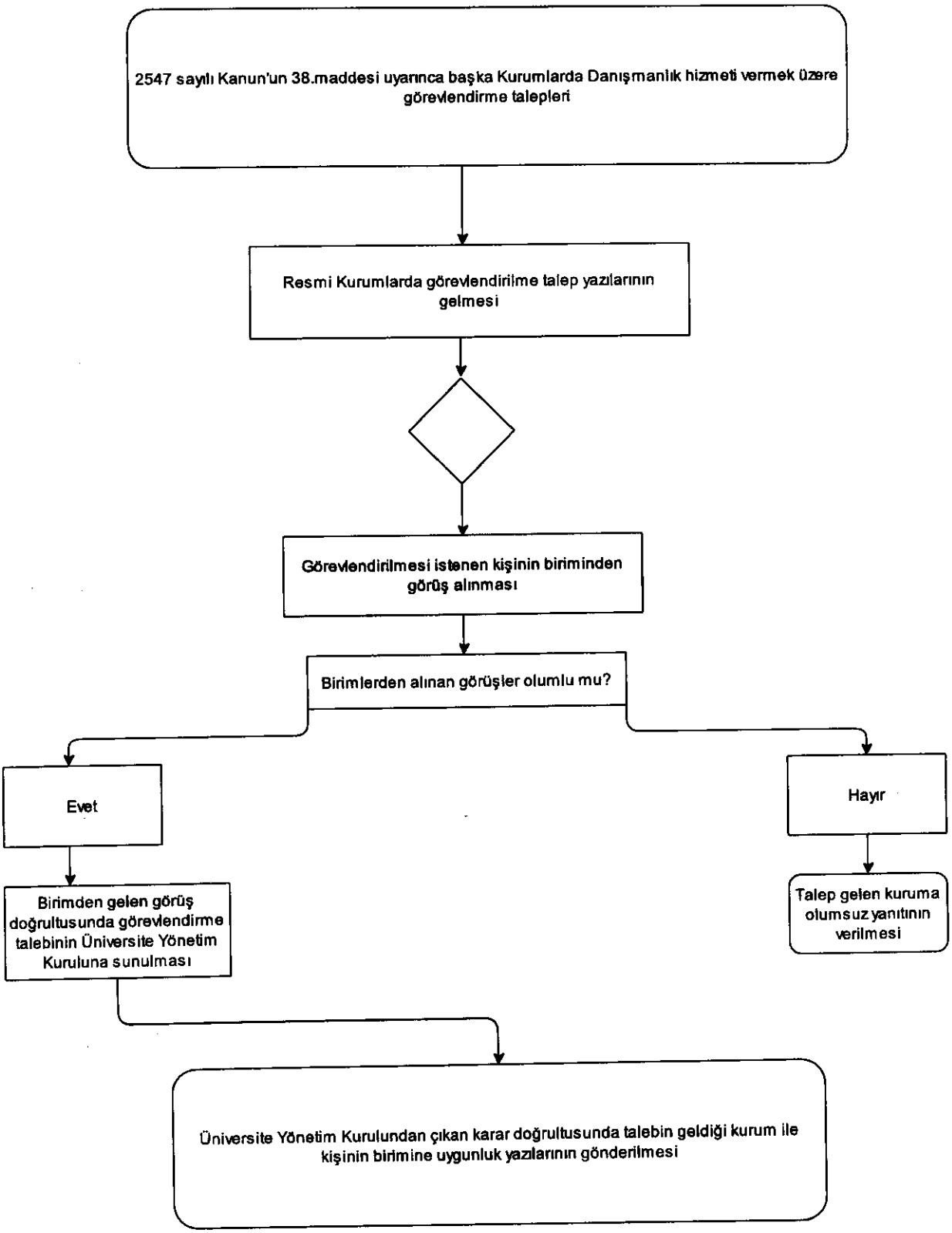
2547 sayılı Kanun'un 38.maddesi uyarınca başka Kurumlarda Danışmanlık hizmeti vermek üzere görevlendirme talepleri
Resmi Kurumlarda görevlendirilme talep yazılarının gelmesi
Görevlendirilmesi istenen kişinin biriminden görüş alınması
Birimlerden alınan görüşler olumlu mu?
Evet
Hayır
Birimden gelen görüş doğrultusunda görevlendirme talebinin Üniversite Yönetim Kuruluna sunulması
Talep gelen kuruma olumsuz yanıtının verilmesi
Üniversite Yönetim Kurulundan çıkan karar doğrultusunda talebin geldiği kurum ile kişinin birimine uygunluk yazılarının gönderilmesi

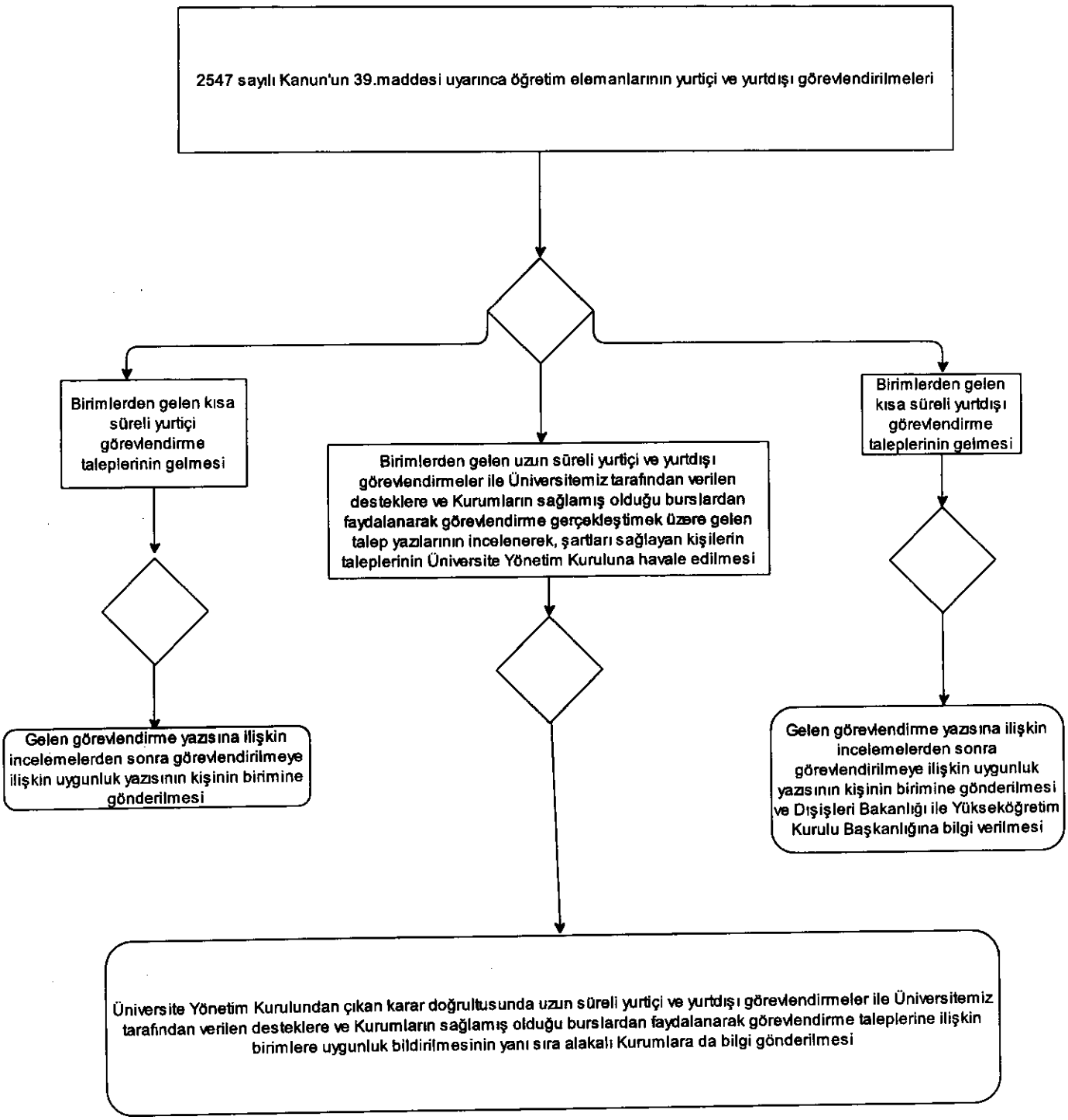
2547 sayılı Kanun'un 39.maddesi uyarınca öğretim elemanlarının yurtiçi ve yurtdışı görevlendirilmeleri
Birimlerden gelen kısa süreli yurtiçi görevlendirme taleplerinin gelmesi
Birimlerden gelen uzun süreli yurtiçi ve yurtdışı görevlendirmeler ile Üniversitemiz tarafından verilen desteklere ve Kurumların sağlamış olduğu burslardan faydalanarak görevlendirme gerçekleştimek üzere gelen talep yazılarının incelenerek, şartları sağlayan kişilerin taleplerinin Üniversite Yönetim Kuruluna havale edilmesi
Birimlerden gelen kısa süreli yurtdışı görevlendirme taleplerinin gelmesi
Gelen görevlendirme yazısına ilişkin incelemelerden sonra görevlendirilmeye ilişkin uygunluk yazısının kişinin birimine gönderilmesi
Gelen görevlendirme yazısına ilişkin incelemelerden sonra görevlendirilmeye ilişkin uygunluk yazısının kişinin birimine gönderilmesi ve Dışişleri Bakanlığı ile Yükseköğretim Kurulu Başkanlığına bilgi verilmesi
Üniversite Yönetim Kurulundan çıkan karar doğrultusunda uzun süreli yurtiçi ve yurtdışı görevlendirmeler ile Üniversitemiz tarafından verilen desteklere ve Kurumların sağlamış olduğu burslardan faydalanarak görevlendirme taleplerine ilişkin birimlere uygunluk bildirilmesinin yanı sıra alakalı Kurumlara da bilgi gönderilmesi

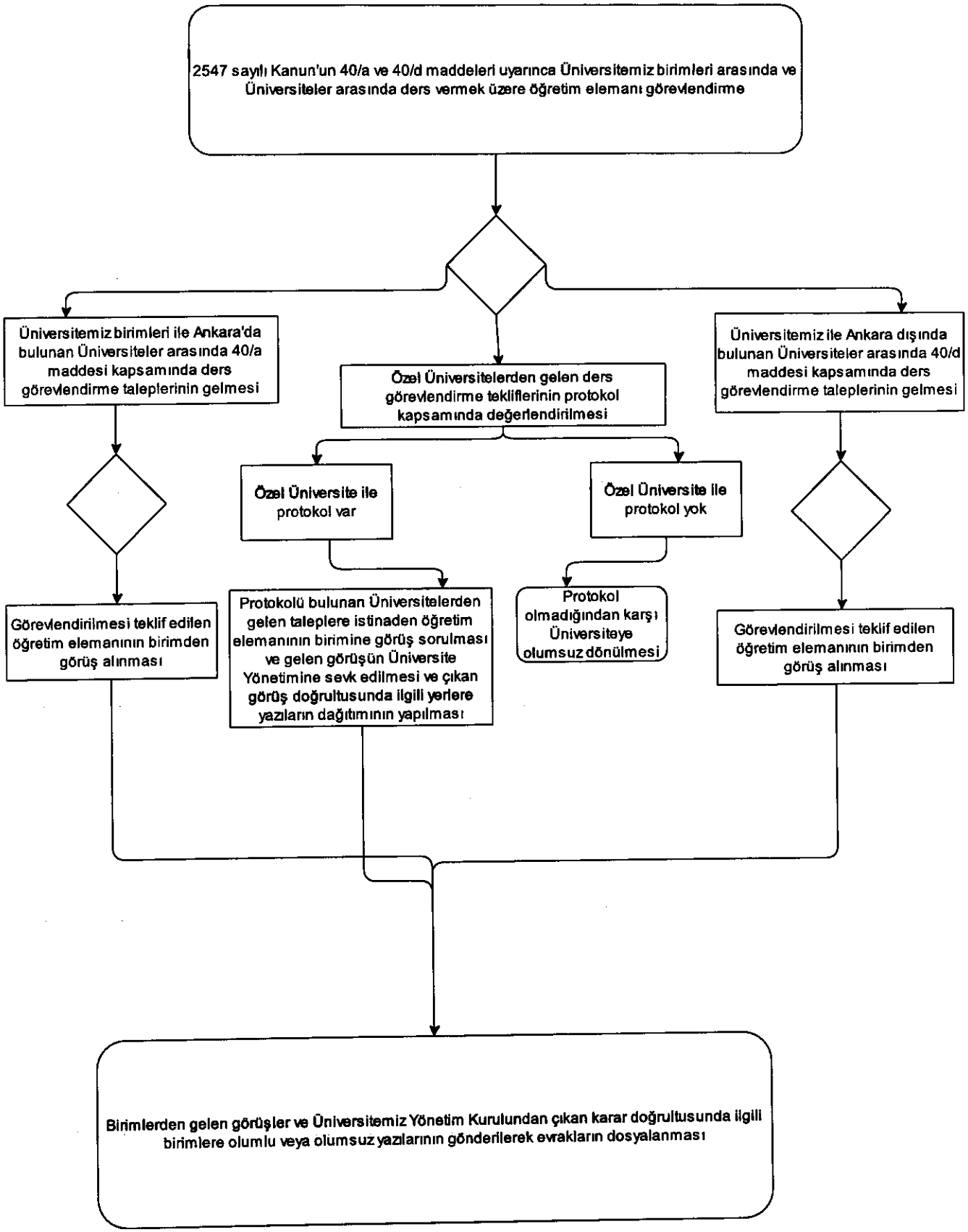
2547 sayılı Kanun'un 40/a ve 40/d maddeleri uyarınca Üniversitemiz birimleri arasında ve Üniversiteler arasında ders vermek üzere öğretim elemanı görevlendirme
Üniversitemiz birimleri ile Ankara'da bulunan Üniversiteler arasında 40/a maddesi kapsamında ders görevlendirme taleplerinin gelmesi
Özel Üniversitelerden gelen ders görevlendirme tekliflerinin protokol kapsamında değerlendirilmesi
Üniversitemiz ile Ankara dışında bulunan Üniversiteler arasında 40/d maddesi kapsamında ders görevlendirme taleplerinin gelmesi
Özel Üniversite ile protokol var
Özel Üniversite ile protokol yok
Görevlendirilmesi teklif edilen öğretim elemanının birimden görüş alınması
Protokolü bulunan Üniversitelerden gelen taleplere istinaden öğretim elemanının birimine görüş sorulması ve gelen görüşün Üniversite Yönetimine sevk edilmesi ve çıkan görüş doğrultusunda ilgili yerlere yazıların dağıtımının yapılması
Protokol olmadığından karşı Üniversiteye olumsuz dönülmesi
Görevlendirilmesi teklif edilen öğretim elemanının birimden görüş alınması
Birimlerden gelen görüşler ve Üniversitemiz Yönetim Kurulundan çıkan karar doğrultusunda ilgili birimlere olumlu veya olumsuz yazılarının gönderilerek evrakların dosyalanması

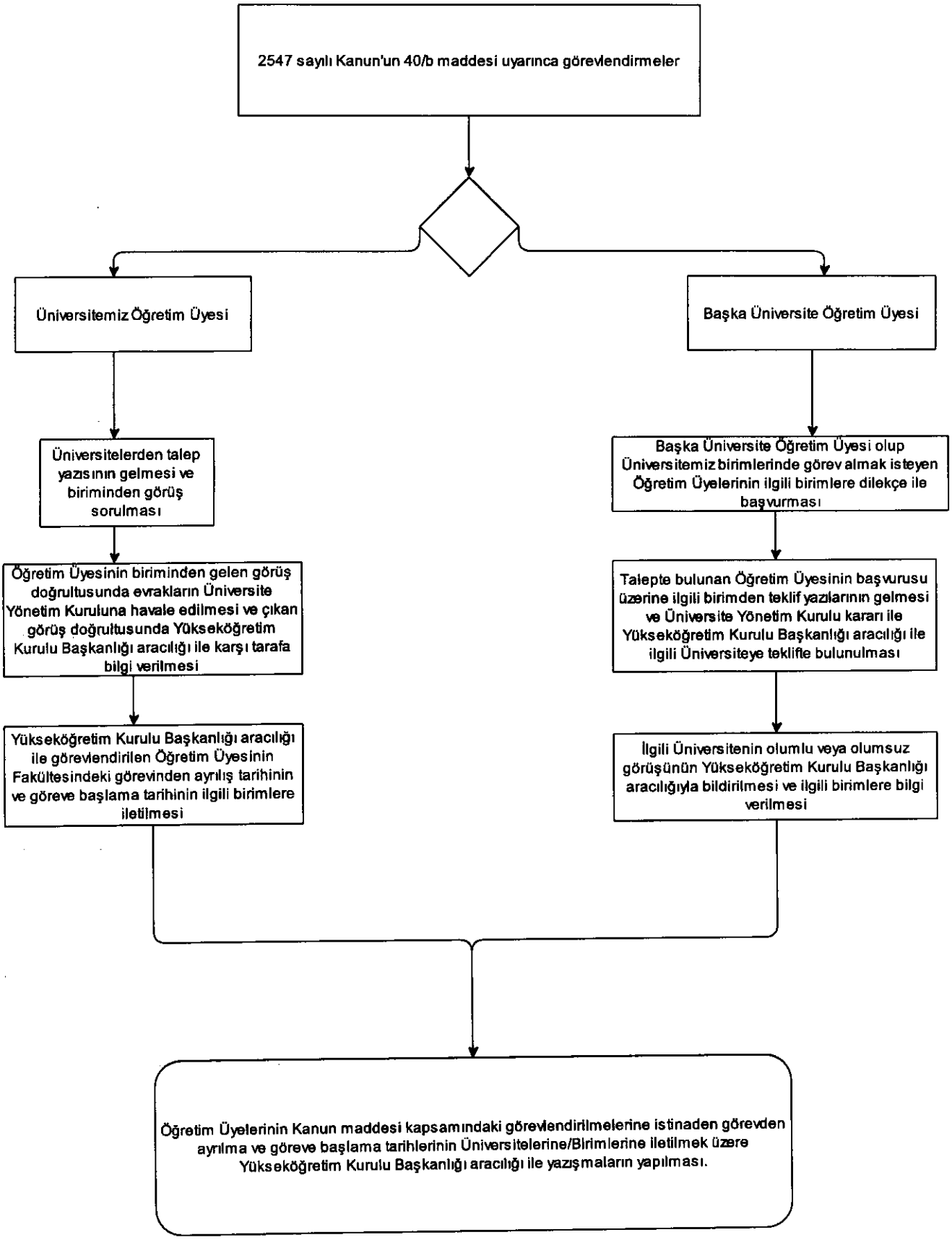
2547 sayılı Kanun'un 40/b maddesi uyarınca görevlendirmeler
Üniversitemiz Öğretim Üyesi
Başka Üniversite Öğretim Üyesi
Üniversitelerden talep yazısının gelmesi ve biriminden görüş sorulması
Öğretim Üyesinin biriminden gelen görüş doğrultusunda evrakların Üniversite Yönetim Kuruluna havale edilmesi ve çıkan görüş doğrultusunda Yükseköğretim Kurulu Başkanlığı aracılığı ile karşı tarafa bilgi verilmesi
Yükseköğretim Kurulu Başkanlığı aracılığı ile görevlendirilen Öğretim Üyesinin Fakültesindeki görevinden ayrılış tarihinin ve göreve başlama tarihinin ilgili birimlere iletilmesi
Başka Üniversite Öğretim Üyesi olup Üniversitemiz birimlerinde görev almak isteyen Öğretim Üyelerinin ilgili birimlere dilekçe ile başvurması
Talepte bulunan Öğretim Üyesinin başvurusu üzerine ilgili birimden teklif yazılarının gelmesi ve Üniversite Yönetim Kurulu kararı ile Yükseköğretim Kurulu Başkanlığı aracılığı ile ilgili Üniversiteye teklifte bulunulması
İlgili Üniversitenin olumlu veya olumsuz görüşünün Yükseköğretim Kurulu Başkanlığı aracılığıyla bildirilmesi ve ilgili birimlere bilgi verilmesi
Öğretim Üyelerinin Kanun maddesi kapsamındaki görevlendirilmelerine istinaden görevden ayrılma ve göreve başlama tarihlerinin Üniversitelerine/Birimlerine iletilmek üzere Yükseköğretim Kurulu Başkanlığı aracılığı ile yazışmaların yapılması.